

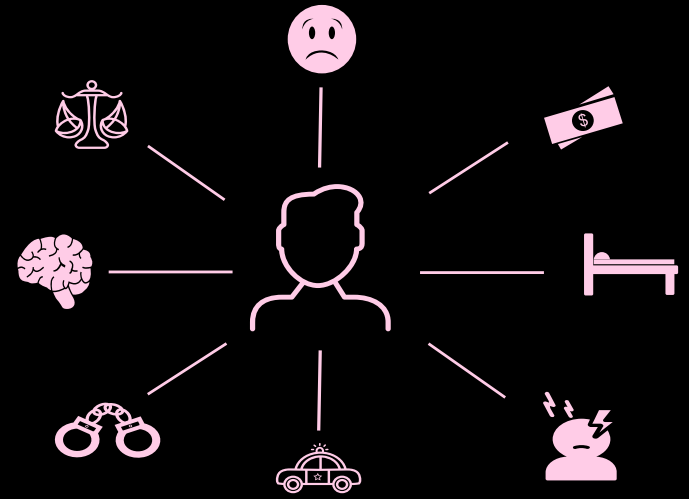

Wonen met onbegrepen gedrag



Anne Judith Storm van Leeuwen



De doelgroep kampt met **psychiatrische** en/of **verslavingsproblematiek** en/of een **verstandelijke beperking** en problemen op o.a. het gebied van wonen, dagbesteding en financiën.



Er is sprake van **agressief**, **overlastgevend** of **delictgedrag**, waarvoor inzet politie- en justitie nodig is.



Veel **zorg-** en **strafrechtelijke** trajecten zijn ingezet zonder blijvend resultaat.



De doelgroep is vaak **ongemotiveerd** en moeilijk in zorg te krijgen of te houden

Belang van dit project

1

Terugdringen
maatschappelijke
overlast en (soms
ernstige) misdrijven.

2

Verbeteren
leefomstandigheden en
perspectief voor
doelgroep.

3

Verminderen
buitensporige inzet en
kosten voor gemeenten
en ketenpartners

Projectstructuur

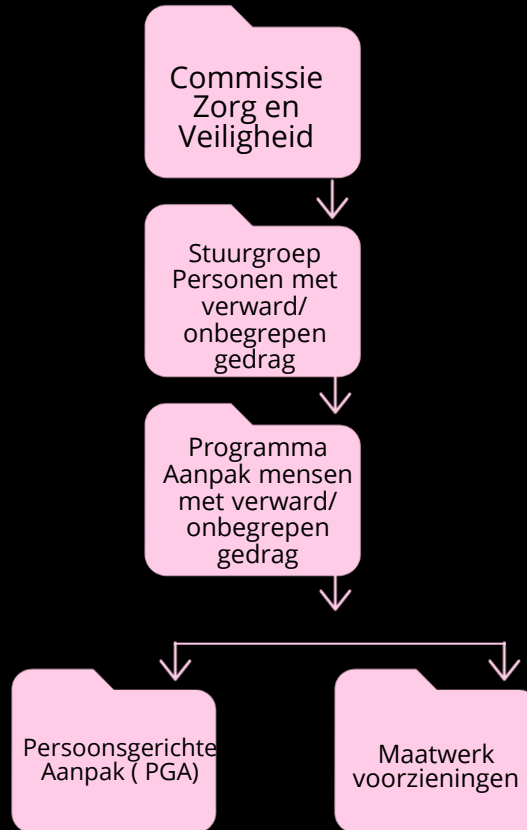

Maatwerkvoorzieningen



Inventarisatie

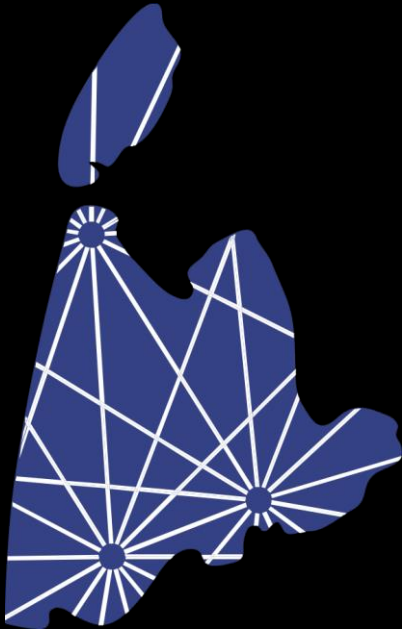

- Omgeving
- regio
- soort voorziening
- Verblijfsduur
- doelgroep
- sanitair delen
- huisdieren toegestaan
- eigen voordeur
- bezoek/logees
- gebruik toegestaan
- Kinderen toegestaan
- Samenwonen mogelijk
- leeftijdsgrens
- Indicatie
- Financiering

- 29 organisaties
- 134 woonvormen
- 2082 bedden

Bootje in een slootje

Plekje achter een hekje

Levensloop teams

Respijthuis **Lef** Kliniek Tiny House

Skaeve Huse

Longstay voorziening

Beschut wonen **Nimby** Container
Tijdelijke unit Beschermd thuis Sociaal Pension

Eigen woning
Beveiligingsniveau

Beschermd wonen

Doelgroep

Definitie van de woonvormen



Housing First



Beschermd Wonen



Sociaal Pension



LongCare



Skaeve Huse

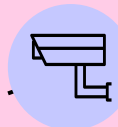

Toezicht op afstand

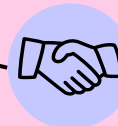

Continue toezicht



Zorg- en Veiligheidshuis
Noord-Holland Noord

Twee Sporen



LongCare

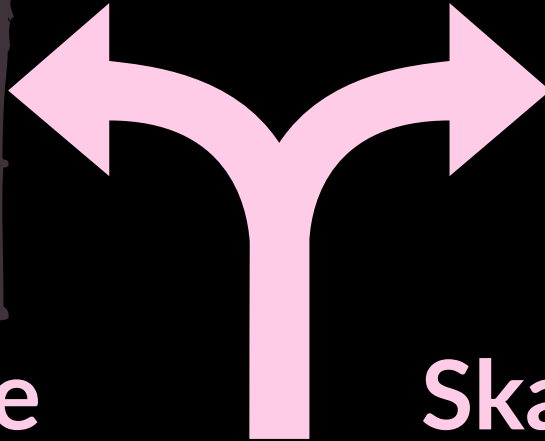

Skaeve Huse

Long Care



Wie

Personen die hulp, begeleiding en behandeling in een gestructureerde en veilige omgeving ontvangen.

Wat

Long Care wordt geboden aan mensen die wegens psychosociale of psychiatrische problematiek langdurig niet zelfstandig kunnen wonen en waarbij door middel van een beveiligingsniveau 3-4 rekening gehouden wordt met een veiligheidsrisico voor zowel zichzelf als de omgeving. Een deel van de cliënten zal op termijn kunnen doorstromen naar een andere woonvorm.

Waar

Long Care voorzieningen hebben veelal een bovenregionale functie. In de regio Noord-Holland Noord is er geen Long Care voorziening.

En

Uit inventarisatie is gebleken dat 32% van de pilotgroep verwarde personen met een veiligheidsrisico behoefte heeft aan een zeer gestructureerde behandel- /woonplek zoals een Long Care voorziening.

Veel van deze personen verblijven momenteel in het kader van een strafrechtelijke of civielrechtelijke maatregel in hoog beveiligde behandelinstellingen buiten de regio.

Wat is er nodig?

Long Care

Per regio
8 - 12 plekken

Regio Alkmaar al 15
(waarvan 9 tijdelijk)
gerealiseerd

Deze woningen passen vanwege de structuur, rust en nabijheid van begeleiding het best op instellingsterrein.

Hiervoor wordt inmiddels intensief gesproken met 5 organisaties met instellingsterreinen.

In enkele gevallen is toestemming Ruimtelijke Ordening nodig.

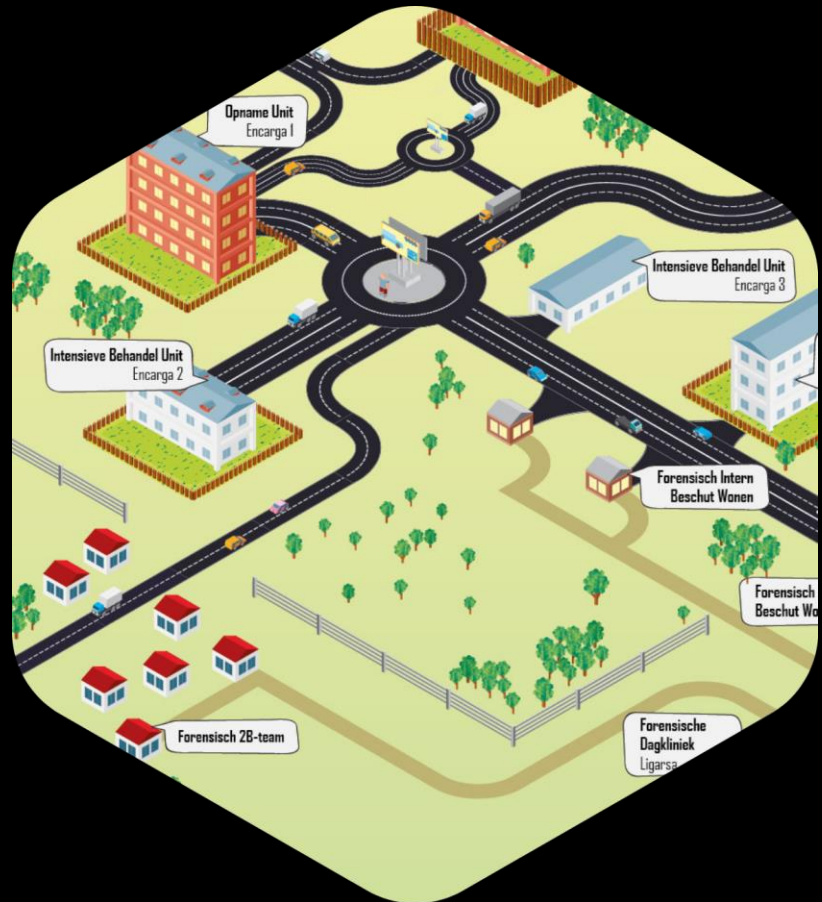



Kosten na interventie

De kosten in de periode 2017-2018 waren ruim 125 Duizend euro per half jaar.

Sinds deze persoon in de solitaire woonplek woont zijn de kosten meer dan gehalveerd.

	Kosten
Gemeente Heiloo *	€ 11.400,-
Gemeente Alkmaar *	€ 27.974,-
Brijder Verslavingszorg	€ 3.400,-
Politie	€ 210.750,-
Ministerie JenV	€ 3.500,-
DJI	€ 87.480,-
NIFP	€ 1.694,-
OM	€ 6.600,-
Woonwaard	€ 140,-
dnoDoen	€ 3.050,-
Van der Hoeven	€ 21.933,-
Veiligheids	€ 1.689,-
GGZ	€ 91.370,-
Utrecht	€ 8855,-
	€ 68.307,-
	€ 548.142,-

Inzet gedurende 6 maanden sinds woonplek		kosten
Organisatie	activiteiten	
Politie	Deelname aan PGA overleggen	€ 850,00
GGZ NHN	Verblijf Solitaire woonplek, Woonondersteuning, Inzet For.ACT, Dagbesteding	€ 46.429,36
Leger des heils	Woonondersteuning, Deelname aan PGA overleggen	€ 1.100,00
Fivoor	Uitvoering Toezicht, Deelname aan PGA overleggen	€ 2.925,00
Gemeente Alkmaar	Deelname aan PGA overleggen	€ 1.005,00
Gemeente Heiloo	Deelname aan PGA overleggen	€ 300,00
Zorg- en Veiligheidshuis NHN	Organiseren, ondersteunen, procesregie en deelname aan PGA overleggen	€ 345,00
	Totale kosten	€ 52.954,36

Skaeve Huse



Wie

Overlast gevende en zorg mijdende en langdurig dakloze personen die niet geschikt zijn voor wonen in reguliere woonwijken en ook niet functioneren in groepen.

Wat

Basaal en laagdrempelige woning buiten de reguliere woonkernen waar afwijkend of overlast gevend gedrag geen belemmering vormt.

De bewoners ontvangen er dagelijks ambulante begeleiding en er is toezicht.

Waar

Skaeve Huse wordt meestal vorm gegeven in de vorm van 4 tot 8 kleine woningen op een omheind terrein buiten de dorpskern of op het terrein van een zorgorganisatie.

De bewoners leven zelfstandig in hun eigen woonunit op het complex. Een deel van de cliënten zal op termijn kunnen doorstromen naar een andere woonvorm.

En

Skaeve Huse valt grofweg in 3 vormen op te delen:



Solitair:

Voor de zgn. ezelgangers die geen toezicht nodig hebben maar niet in een reguliere woning kunnen of willen wonen. De 'Paradijsvogels'



Toezicht:

Toezicht op afstand met ambulante begeleider. In deze vorm is er dagelijks (ambulant) contact met een hulpverlener, wijkagent of BOA.



24/7:

Toezicht op afstand plus dagelijks aanwezigheid van een hulpverlener of toezichthouder. Deze vorm lijkt in de aanpak op beschermd wonen maar wordt vorm gegeven op een locatie buiten de reguliere woonkernen met een grote afstand tot buurtbewoners

Wat is er nodig?

Skaeve Huse

*Per regio
10-15 woningen*

*Buiten reguliere
woonkernen*

Deze woningen zullen op een locatie binnen de gemeente worden geplaatst.

Hiervoor is een besluit van het college nodig.

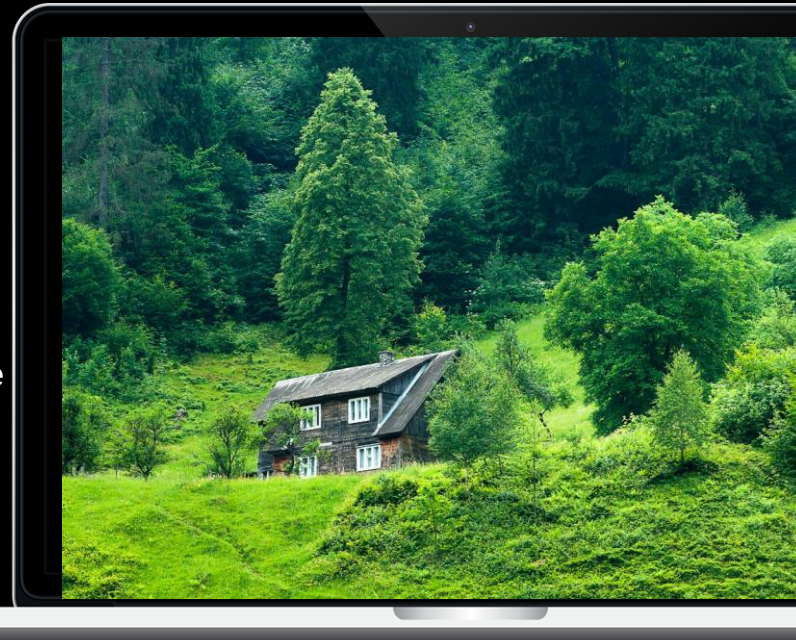

1. Niets

We accepteren dat er mensen buiten de boot vallen, teloor gaan en niet de zorg krijgen die ze nodig hebben

We accepteren dat er overlast is en in een aantal gevallen een ernstig risico

We accepteren de kosten die we maken en we accepteren ook dat deze kosten niet leiden tot een oplossing.

2. Iets

De gemeente neemt een besluit tot het realiseren van een aantal maatwerkvoorzieningen.

We accepteren de kosten die we maken in de wetenschap dat deze leiden tot afname van overlast en verbetering van de leefomstandigheden en perspectief van de doelgroep.

Preventie Onderzoek



Wat kunnen we doen om ter voorkoming van verdere teloorgang en escalatie meer aan de voorkant van de problematiek te komen?

Rapport:
'Versnelling naar de voorkant'



Pilot Bemoeizorg
Pilot Vroegsignalering



Ontwikkeling Woonvaardigheden
Project Maatwerkvoorzieningen



Doorontwikkeling Levenslooppak
Budgettaire ruimte binnen WMO

Woonschool



Module



School



Wijk

Projectstructuur

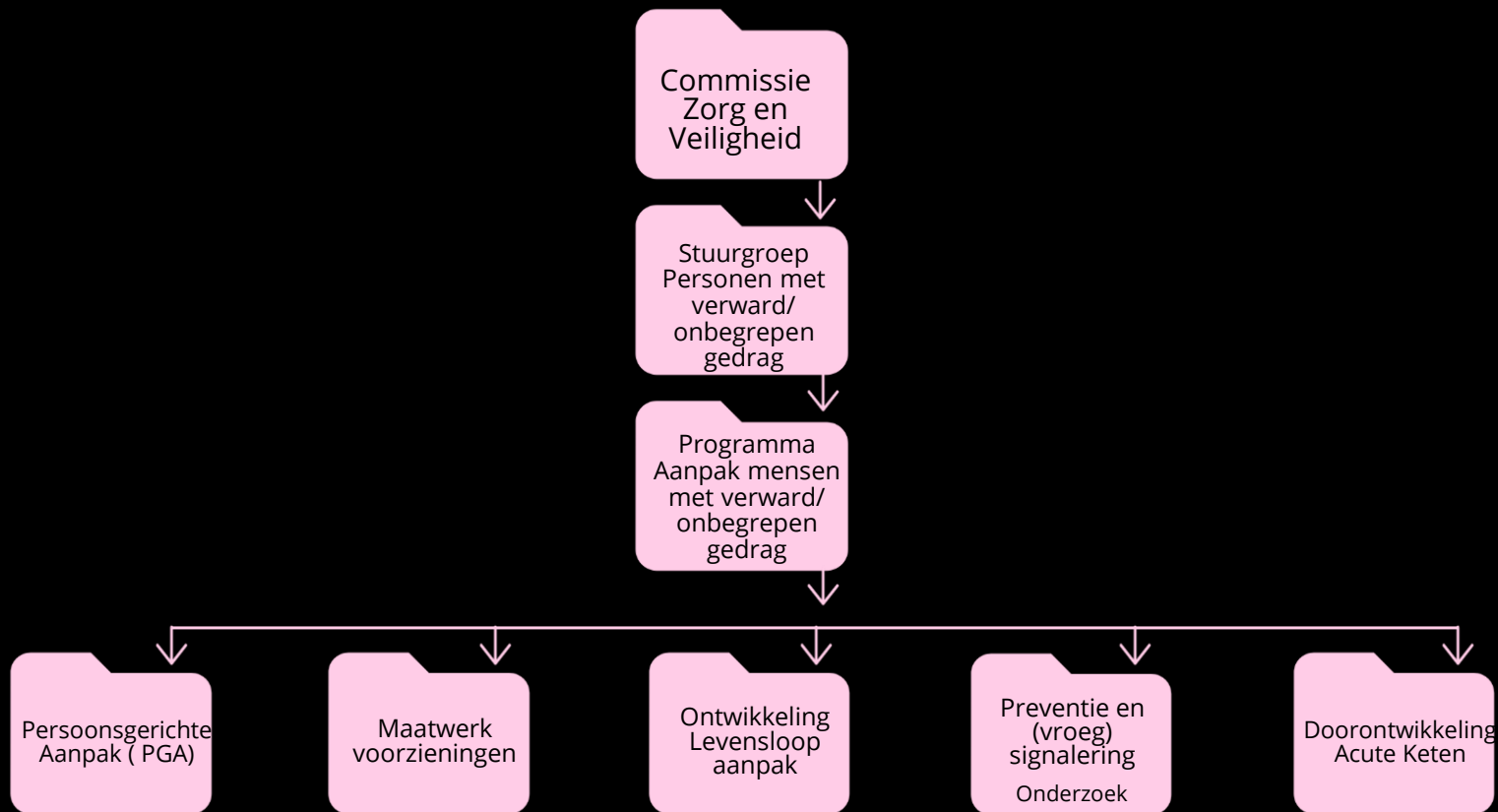

Meer weten?



Zorg- en Veiligheidshuis Noord- Holland Noord

[Project Aanpak verwarde personen met een veiligheidsrisico | Veiligheidsregio Noord-Holland Noord \(vrnhn.nl\)](#)



Anne Judith Storm van Leeuwen
Projectleider Maatwerkvoorzieningen
astormvanleeuwen@vrnhn.nl
06-30638160

